Academi Golau Glas Cymraeg yn y Gweithle Lefel Mynediad Grwp B

Tiwtor: Siobhan Eleri

s.eleri@uwtsd.ac.uk

Prifysgol Cymru
Y Drindod Dewi Sant
University of Wales
Trinity Saint David

RHAGOR iaith
CANOLFAN GWASANAETHAU CYMRAEG
WELSH LANGUAGE SERVICES CENTRE

Gwers 4-5
Adolygu Gweithio / Eisiau Dysgu Gorchmynion / Commands

Dydd Llun, Chwefror 17eg

Dydd Mawrth, Chwefror 18fed

Nod y wers:
Adolygu
Siarad am beth rydyn ni eisiau.
Dysgu sut i roi gorchmynion syml.

To be able *to talk about what you and others want.*
To be able to give simple commands.

Geirfa

Constable

Police Officer

to want

to go out

Special Constable

to ask for help

police station

who

to arrest

how

what

to work

Geirfa B

gweithio
to work

Cwnstabl
to go out

Swyddog Heddlu
Police officer

gorsaf yr heddlu
police station

mynd allan
to go out

eisiau
to want

Pwy?
who

galw am help
call for help

arestio
to arrest

Beth?
what

Cwnstabl Arbennig
Special Constable

Sut?
how

Geirfa B Saesneg

to work

Constable

Police officer

police station

to go out

to want

What?

call for help

to arrest

Who?

Special Constable

How?

Geirfa B Cymraeg

gweithio

Cwnstabl

Swyddog Heddlu

gorsaf yr heddlu

mynd allan

Beth?

eisiau

galw am help

arestio

Pwy?

Cwnstabl Arbennig

Sut?

Adolygu

Ble rwyt ti'n gweithio?

Ble rwyt ti'n gweithio? / Ble rydych chi'n gweithio?

Rydw i’n gweithio

i	Heddlu Dyfed Powys.
	Heddlu De Cymru / Heddlu Gogledd Cymru
	Heddlu Gwent.
	'r heddlu.
yn	Adran...
	Uned ffyrdd (traffic unit)
ym	Abertawe.
	Nghaerdydd.
	Mhen-y-Bont.
fel (as)	Cwnstabl.
	Cwnstabl arbennig.
	Swyddog heddlu.
	Prif Gwnstabl.

Pwy wyt ti?

Chris Rees ydw i. Rydw i’n byw yn Abertawe. Rydw i’n gweithio i Heddlu Gwent. Rydw i’n gweithio fel Swyddog Heddlu yng Nghaerdydd.

Pwy wyt ti?

Helo! Tara Jones ydw i. Rydw i’n 26 oed ac rydw i’n dod o Gaerdydd. Rydw i’n gweithio i Heddlu Dyfed Powys. Rydw i’n gweithio fel Swyddog Traffig.

Pwy wyt ti?

Bore da! Simon Lewis ydw i. Rydw i’n byw yn Wrecsam ond rydw i’n dod o Lanelli. Rydw i’n gweithio i Heddlu Gogledd Cymru. Rydw i’n gweithio fel Cwnstabl.

Pwy wyt ti?

Shwmae! Sam Smith ydw i. Rydw i’n dod o Gastell Nedd. Rydw i’n gweithio i Heddlu De Cymru. Rydw i’n gweithio fel Prif Gwnstabl. Rydw i’n hoffi gweithio gyda’r heddlu.

Tasg

Paratowch ddeialog gyda phartner:
Rydych chi’n sgwrsio gydag aelod o’r cyhoedd yn yr orsaf.
You are having a conversation with a member of the public in the station. Ask for the following information:
enw
byw
rhif ffôn
do they like tea/coffee/milk/sugar
Don’t forget to introduce yourself and ask ‘Sut ydych chi?’

RHAGORiaith

Beth wyt ti eisiau?

Beth ydych chi eisiau?

What do you want?

te

coffi

siwgr

llaeth

peint

dŵr

gwin

brechdan

cinio

bisgedi

brecwast

ambiwlans

doctor

help

Tasg Wrando

Sgwrs yn yr orsaf:

CD: Bore da, Beth ydych enw chi?
MJ: Bore da, Mr Jones ydw i.
CD: Cwnstabl Davies 2345 ydw i. Sut ydych chi Mr Jones?
MJ: Iawn. Sut ydych chi Cwnstabl?
CD: Da iawn diolch. Beth ydych cyfeiriad chi?
MJ: Rydw i'n byw yn Heol Samlet, Llansamlet.
CD: Diolch. Beth ydych rhif ffôn chi Mr Jones?
MJ: 07987243116.
CD: Bendigedig. Diolch yn fawr. Ydych chi eisiau te neu goffi?
MJ: Ydw os gwelwch yn dda. Rydw i eisiau coffi.
CD: Ydych chi eisiau llaeth a siwgwr?
MJ: Ydw, rydw i eisiau llaeth ond dim siwgwr.
CD: Dyma chi.
MJ: Diolch.
CD: Croeso!

Tasg Wrando

Sgwrs yn yr orsaf:

CD: Bore da, beth ydych _____ chi?
MJ: _____ da, Mr Jones ydw i.
CD: Cwnstabl Davies 2345 ____ i. Sut ydych chi Mr Jones?
MJ: _____. Sut ydych chi Cwnstabl?
CD: Da iawn _____. Beth ydych cyfeiriad ____?
MJ: Rydw i'n _____ yn Heol Samlet, Llansamlet.
CD: Diolch. Beth ydych ____ _____ chi Mr Jones?
MJ: 07987243_ _ _.
CD: _____. Diolch yn fawr. Ydych chi eisiau ___ neu goffi?
MJ: Ydw os gwelwch yn dda. Rydw i eisiau coffi.
CD: Ydych chi _____ llaeth a siwgr?
MJ: Ydw, rydw i eisiau llaeth ond ____ siwgr.
CD: Dyma ___.
MJ: Diolch.
CD: _____!

Dydd Mawrth

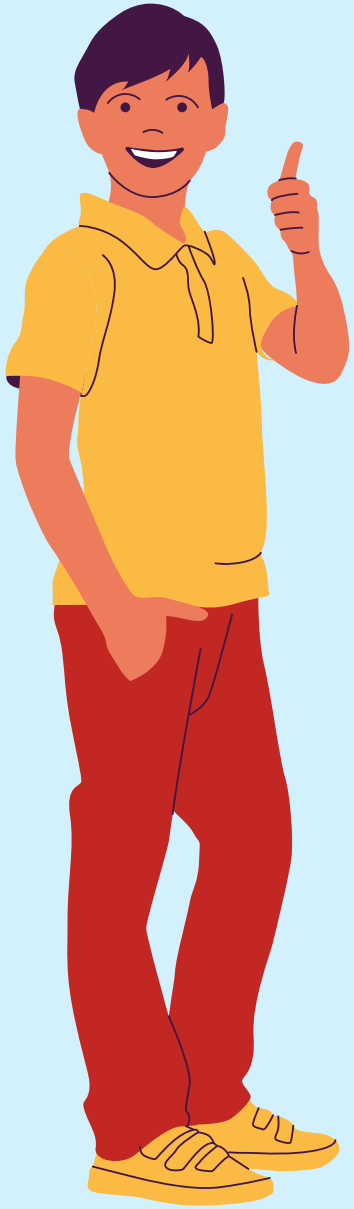

Gorchmynion

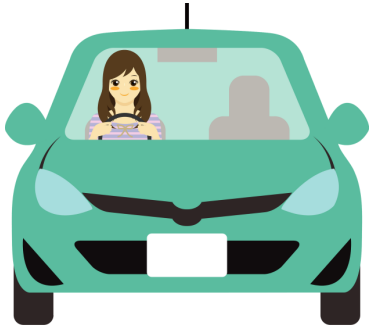

Commands

Prifysgol Cymru
Y Drindod Dewi Sant
University of Wales
Trinity Saint David
Peniarth .cymru
RHAGOR iaith
CANOLFAN GWASANAETHAU CYMRAEG
WELSH LANGUAGE SERVICES CENTRE

Gorchmynion commands

Rheolaidd
regular

Chi

Chi

Chi

Grŵp o bobl
plural - LLUOSOG

to show respect

Ti

Ti

One person
Someone we know

Bonyn y ferf + terfyniad

Verb stem + ending

eistedd-
sef-

-wch
-a

chi

ti

Berfau bendigedig!

rhedeg

yfed

cerdded

ysgrifennu

bwyta

gwrando

darllen

siarad

eistedd

sefyll

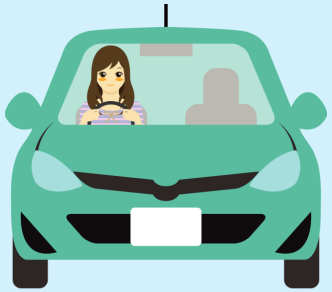

gyrru

Rheolau! / Rules!

Mae rhai berfau'n aros yr un peth:

Some verbs stay the same.

Rheol 1

eistedd

eisteddwch

siarad

siaradwch

edrych

edrychwch

darllen

darllenwch

Rheol 2

Os ydy'r berfenw'n gorffen gydag
If the verbs end with...

~~ED~~ neu ~~EG~~

+ –WCH.

rhed~~eg~~

rhedwch

~~yfed~~

yfwch

~~cerdded~~

cerddwch

Os ydy'r berfenw'n gorffen gyda
If verbs end with vowels

a,e,i,o,u,w,y

Drop the llafariad and add –WCH.

bwyt~~a~~

bwytwch

~~ysgrifennu~~

ysgrifennwch

ysgrifennu

ysgrifennwch

gyrru

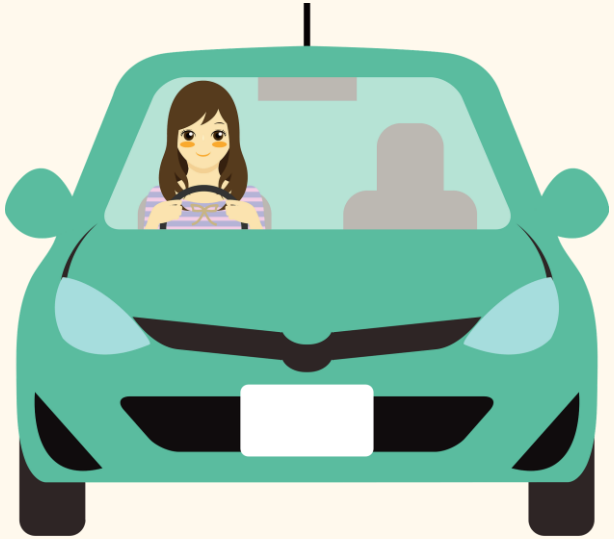

gyrrwch

gyrru

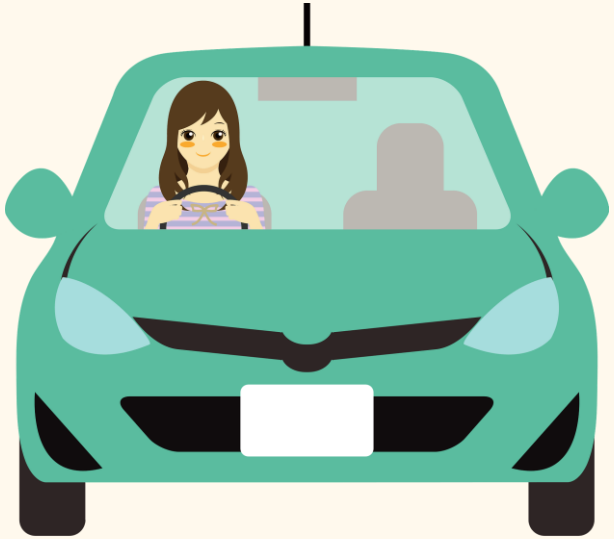

gyrrwch

Ewch	allan. (out)
Dewch	i mewn. *(in)*
Gwrandewch	yn ofalus. *(carefully)*
Codwch	yn araf. *(slowly)*
Byddwch	yn ofalus.
Ysgrifennwch	yma. *(here)*
Arhoswch	funud. *(minute)*
Gyrrwch	yn ofalus.
Peidiwch	gweiddi/rhegi *(shout/ swear)*

Rheolau gwahanol

Some have different rules.

gwrando

gwrandewch

aros

arhoswch

sefyll

sefwch

Sefwch...

yn dawel

quietly

Gyrrwch...

yn ofalus

carefully

Cerddwch yn araf.

yn araf

slowly

yn

quickly

gyflym

Rhedwch yn gyflym!

Yn gyflym = quickly

Yn araf = slowly

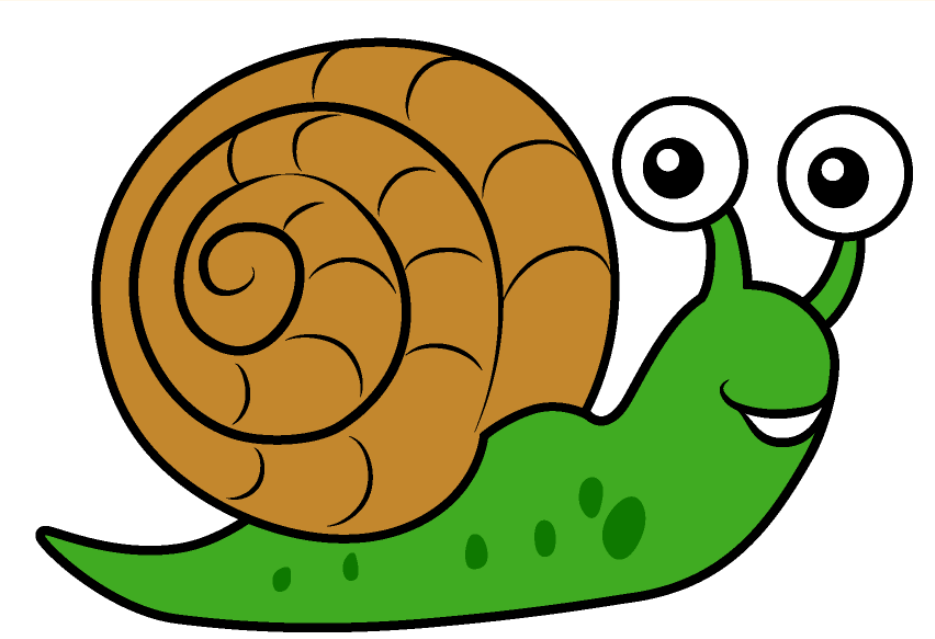

Gorchmynion syml

Rhaid = must

Paid = Don’t (sing)

Peidiwch = Don’t (plu)

Dim = No

Verb (Doing word)

Dim

No

Rhedeg

Dim rhedeg

Yfed

Dim yfed

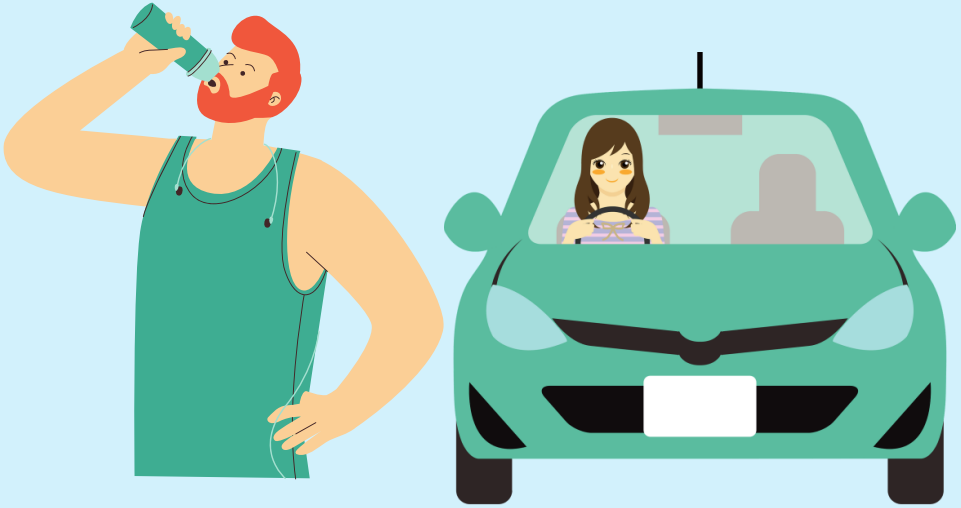

yfed a gyrru

Dim yfed a gyrru

Peidiwch

Don’t

Rhedeg

Peidiwch rhedeg

Siarad

Peidiwch siarad

Yfed

Peidiwch yfed

gweiddi / rhegi

Peidiwch gweiddi / rhegi

Peidiwch â phoeni!

Rhaid

Must

Rhaid gwrando!

Rhaid eistedd!

Rhaid cerdded!
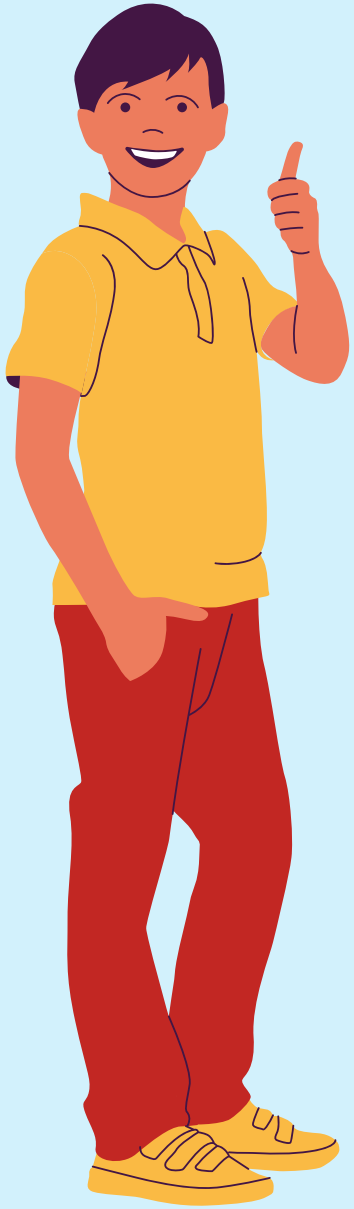
Da iawn!